

Rahmenturniere: Chemnitzer open

Vom 20. - 23. August fand ebenfalls im Chemnitzer Dorint-Hotel ein gut besetztes offenes Turnier statt. Überraschend viele Nicht-Chemnitzer nutzten diese Gelegenheit. So nahmen die als Trainer beim Frauenturnier tätigen Ralf Schöne und Klaus Petri diese Abwechslung ebenso wahr wie der Leipziger Hendrik Hoffmann oder der für Bamberg spielende Jan Suran. Damit sind auch schon die Favoriten genannt, zu denen unbedingt der Chemnitzer Gerd Lorenz noch hinzugezählt werden musste. Schon in der 1. Runde gab es eine Überraschung, als IM Ralf Schöne gegen Thorsten Coder über ein Remis nicht hinauskam. Offenbar

von diesem Erfolg beflügelt, spielte Thorsten ein hervorragendes Turnier. Der „Überflieger“ war jedoch Peter Müller. Nach seinem Glanzsieg gegen Hendrik Hoffmann bezwang er auch noch Gerd Lorenz und remisierte mit Ralf Schöne. So kam es in der letzten Runde zum Finalkampf zwischen ihm und Jan Suran. Der Bamberger gewann die Partie und damit das Turnier. Ralf Schöne errang den 2. Platz, Gerd Lorenz als wertungsbester 5-Punkter belegte den Bronzerang. Bester Nachwuchsspieler wurde Marcel Gehmlich, bestplatzierte Dame Hilde Grünschild aus München. Der Ratingpreis unter 1800 ging an Christian Ellinger.

Teilnehmer	Titel	TWZ	Verein/Ort	S	R	V	Pkte	Buchh	BuSum.
1. Suran, Jan (TCH)	FM	2338	SC Bamberg	5	2	0	6.0	31.5	211.00
2. Schöne, Ralf	IM	2425	Sfrd. Neukölln	4	3	0	5.5	31.0	202.00
3. Lorenz, Gerd		2350	USG Chemnitz	4	2	1	5.0	34.5	207.50
4. Petri, Klaus		2190	Kasseler SK	3	4	0	5.0	32.5	198.00
5. Müller, Peter		2084	CSC Aufbau/95	4	2	1	5.0	32.0	202.50
6. Sobeck, Günter		2059	USG Chemnitz	4	2	1	5.0	27.5	182.00
7. Möller, David		2057	CSC Aufbau/95	4	1	2	4.5	31.5	188.00
8. Gehmlich, Marcel		2049	J Motor Hainichen	3	3	1	4.5	28.5	194.00
9. Friedrich, Jan		1878	J Motor Hainichen	3	3	1	4.5	28.5	180.00
10. Taistra, Eric		1927	ESV Nickelh. Aue	4	1	2	4.5	28.0	191.50
11. Ellinger, Christian		1774	J Motor Limbach-O	3	3	1	4.5	27.5	194.50
12. Molzahn, Norbert		2080	USG Chemnitz	3	3	1	4.5	27.5	186.50
13. Coder, Thorsten		1779	Wilkau-Haßlau	2	5	0	4.5	26.5	183.50
14. Hoffmann, Hendrik	FM	2313	Leipzig-Gohlis	4	1	2	4.5	26.5	175.00
15. Brand, Hendrik		1815	J CSC Aufbau/95	4	1	2	4.5	25.0	184.50
16. Neumann, Martin		2090	Hertha Berlin	2	4	1	4.0	28.5	186.00
17. Löffler, Bernd		1972	Wilkau-Haßlau	3	2	2	4.0	27.5	172.00
18. Kottwitz, Daniel		2118	Jena Glaswerk	1	6	0	4.0	24.5	170.50
19. Borchardt, Mario		1858	TV Freiberg	3	2	2	4.0	23.5	177.00
20. Kapp, Martin		1807	J TSV IFA Chemnitz	4	0	3	4.0	22.5	168.50
21. Müller, Uwe		1866	USG Chemnitz	1	5	1	3.5	26.5	172.50
22. Schieck, Joachim		1883	TSV IFA Chemnitz	2	3	2	3.5	26.0	178.50
23. Grünschild, Hilde		1433	Schachun. München	2	3	2	3.5	25.0	175.00
24. Steinbacher, Bernd		1877	TSV Zschopau	3	1	3	3.5	24.5	179.00
25. Kapp, Frank		1616	TSV IFA Chemnitz	2	3	2	3.5	24.0	167.00
26. Fischer, Peter		1891	SG Neukirchen	3	1	3	3.5	23.5	166.50
27. Krüger, Arthur		1640	CSC Aufbau/95	3	1	3	3.5	23.5	166.50
28. Knoof, Thomas		1630	SC Sachsenring	2	3	2	3.5	23.0	174.00
29. Seifert, Ronny		1833		3	1	3	3.5	23.0	153.00
30. Jacob, Konrad		1743	SC Kreuzberg	3	1	3	3.5	21.5	162.50
31. Theuermeister, Pet		1756	SK Hof 1892	2	3	2	3.5	21.0	169.50
32. Pirs, Matthias (SLO) FM		2330		3	0	4	3.0	27.5	169.50
33. Bräunlin, Herbert		1600	Dreiländereck	2	2	3	3.0	25.0	173.00
34. Güttler, Fabian		1570	J CSC Aufbau/95	2	2	3	3.0	25.0	172.00
35. Schade, Sylvio			Eiche Reichenbr	1	4	2	3.0	25.0	166.00
36. Seifert, Berit		1793	SG Neukirchen	1	4	2	3.0	23.5	173.50
37. Bodnar, Michel		1385	J USG Chemnitz	2	2	3	3.0	22.5	162.50
38. Walz, Edgar		1466	CSC Aufbau/95	2	2	3	3.0	22.0	161.00
39. Kunze, Sven		1971	CSC Aufbau/95	3	0	2	3.0	17.5	114.50
40. Klinger, Konrad		751	J USG Chemnitz	3	0	4	3.0	14.5	135.50
41. Kapp, Stefan		1362	J TSV IFA Chemnitz	2	1	4	2.5	22.5	159.00
42. Roßner, Eric		1429	SC Sachsenring	2	1	4	2.5	22.5	153.50
43. Heidrich, Jens				2	1	3	2.5	22.0	152.00
44. Mühlfort, Tobias		973	J USG Chemnitz	2	1	4	2.5	19.5	153.50
45. Bloß, Steffi		1221	J Wilkau-Haßlau	1	2	4	2.0	20.5	147.50
46. Badenschier, Rico		1073	SK Marburg 31	1	2	4	2.0	20.0	151.50
47. Wolf, Ronny		742	USG Chemnitz	2	0	5	2.0	20.0	147.50
48. Kürschner, Ronny		1482	J CSC Aufbau/95	1	2	4	2.0	19.0	156.50
49. Griegoleit, Stephan		1133	SC Sachsenring	1	2	4	2.0	16.0	127.00
50. Tritschler, Joach		1302	SC Wolkenstein	1	1	5	1.5	20.5	143.00
51. Wicke, Anne		972	J Wilkau-Haßlau	1	1	5	1.5	18.0	142.50
52. Hahn, Jörg				1	1	4	1.5	15.0	113.00

Achtung!

Neue Anschrift Landesspielleiter:

Dr. Helge Kildal,
Feldstr. 44,

04454 Leipzig-Holzhausen,

☎ (034297) 42770; Fax (034297) 43449



Jan Suran (Tschechische Republik)
- Sieger des Opens

D53

Schöne, R.

2425

Coder, T.

1780

Rahmenturnier DDEM 1999

[Schöne/Coder]

1.d4 d5 2.c4 e6 3.♘c3 ♞f6 4.♙g5 ♙e7
5.e3 a6 Üblich ist hier h6 oder die Rochade
6.♙xf6 ♙xf6 7.cxd5 exd5 8.♞f3 c6
Kontrolliert b5 9.♙d3 0-0 10.♞c2 h6
11.0-0 ♙d7 12.♞e2 ♞e8 13.b4 ♙f8
14.♙g3 ♙g4 15.♙d2 ♙e7 16.♞ab1 ♙d6
17.a4 ♞c8 18.a5? ... mir kam dieser Zug
entgegen, normalerweise spielt man nach
einer gewissen Vorbereitung b5 - Minori-
tätsangriff (Coder). ♞g5 19.♞c3 ♙xg3
Remisangebot von Schwarz. 20.hxg3 ♙f5
... da meine Bauern am Damenflügel alle
auf weißen stehen, wollte ich den
Läuferabtausch erzwingen. 21.♙f3 ♞f6
22.♞e5 ♙d7?! Eindeutig besser ist. Sg6
(Coder)! 23.f4 =+ [23.Sxd7?! ... um dem
Läufertausch erst einmal auszuweichen, ist
dieser Zug bestimmt besser. Lxd7 24.De2
=+] 23... ♞e6 Fritz 5.32 schlug 23... Te7
vor. Diese Variante können nur Computer
vorschlagen. Wir als Menschen können
sicherlich nicht so weit voraus rechnen!
[23... Te7 24.Tb2. Lxd3 25.Dxd3 Tce8
26.Tf3 Dd6 27.Df5 Sf6 28.g4 Se4 A) 29.g5
g6 30.Dh3 (30.Dg4 hxg5 31.fxg5 Txe5?!
32.dxe5 Dxe5 33.Te2 Sxg5 34.Tf4 Se4
35.Dd7 De7 36.Dxe7 Txe7 *) 30... hxg5
31.Dh6 gx4 32.Th3 Df6 33.Dh7+ Kf8
34.ex4 g5 35.g3 Te7 36.Th6 Dg7 37. Tbh2
Dxh7 38.Txh7 gx4 39.gxf4 Sf6 40.T7h4
Ke7 41.Sxf7 Kxf7 42.Th7+ Sxh7 43.Txh7+

Ke6 44.Txc7 Tf8 (44... Te7?? Dies sollte
Schwarz nicht versuchen (Coder)! 45.Txe7+
Kxe7 46.Kg2 Kf6 47.Kg3 +) 45.Txb7 Txf4
46.Tb6 Kd7 47.Txa6 Txd4 =; B) 29.Dh5 f6
30.Sg6 Te7 31.Sh4 Dd7 32.Sf5 Df7 33.Tc2
Td7 34.Tc1 Te6 35.Th3 Dxd5 36.gxh5=]
24.♞he1 ♙f6! ... Weiß dachte an einen
Tausch auf e5, stattdessen zog Schwarz den
Springer nach f6; um in dann später nach c4
zu setzen (Coder) 25.♞c2 ♙xd3 26.♙d3
♞g4 ... eine andere Idee ist Df5 (Fritz
5.32)! 27.♞f3 ♙e4 28.♙e5 ♞c6

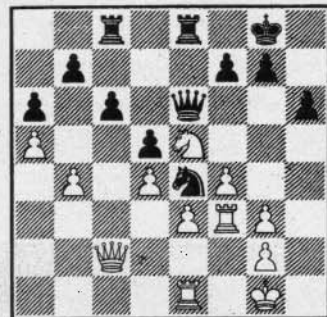

Hier bot Schachfreund Schöne Remis an,
was ich natürlich sofort annahm! Wenn man
aber die Schlussstellung etwas genauer be-
trachtet, kommt man vielleicht zu dem
Ergebnis, das Schwarz sogar etwas besser
steht?! Jedenfalls eine interessante Analyse-
stellung. 1/2-1/2

Peter Müller

2080

FM Hendrik Hoffmann
2310

Rahmenturnier DDEM 1999

[Kommentar: Müller]

1. e4 d6 2.d4 ♙f6 3.♘c3 g6 4.f4 ♙g7
5.♙f3 0-0 6.♙d3 ♙a6 7.e5 ♙d7 8.♞e2 c5
Nach 8 ... e6 kann sich ein spannender
Kampf entwickeln 9.c3 cxd4 10.cxd4
♞b6 11.♞b3 Natürlich nicht 11.0-0?
wegen 11 ... dxe5 12.fxe5 Sxe5 dxe5
12.fxe5 ♞xb3 13.axb3 ♙b4 14.e4 ♙b6
15.♙d2 ♙d5 16.♙f2! ♙f6 17.♙g3 ♙e6
18.h4 a6 19.h5 g5 20.h6 ♙h8 21.♙xg5!
fxg5 22.♙xh7+!
Fehlerhaft wäre 22.Sxg5? Lf5! ♙xh7
23.♙xg5+ ♙g6 24.♙xe6 ♙f7 25.♞h4!
Die einzige Verstärkung des weißen An-
griffs ♙f5?! 26.♙c5 ♙c3 27.♙f4! Weiß
beginnt ein Mattnetz zu knüpfen - Drohung
Th5+ ♙g8+ 28.♙f3 ♙g4 29.♙e4 Nun-
mehr ist Schwarz hilflos gegen Th5+
♙xe5+ 30.dxe5 ♙xe5 31.♞h5+ ♙f5 oder
31 ... Kd4 32.Td1 Matt 32.♞a5+ Schwarz
gab auf (32... Sd3 33.Txd5 Matt) 1-0



17 open v.l. Marcel Gehmlich (bester NW-Spieler), Ralf Schöne (2.),
Christian Ellinger (Ratingpreis), Jan Suran (1.), Turnierleiter Sven
Schindler, Gerd Lorenz (3.), Klaus Petri (4.) und Peter Müller (5.) (4.) und
Peter Müller (5.)